KALENDARIUM PUBLICZNEJ BIBLIOTEKI PEDAGOGICZNEJ RODN “WOM” W CZĘSTOCHOWIE

1948-2019

LATA 1948-1950

Przy częstochowskim oddziale
Związku Nauczycielstwa Polskiego powstał punkt
biblioteczny mający służyć swym skromnym
księgozbiorem /648 woluminów/ nauczycielom
naszego miasta.
Księgozbiór ten powstał na bazie zbiorów, jakie udało
się uratować
z czasów wojennych
oraz otrzymywanych od ludzi darów.
Punkt ten, przez 9 lat mieszczący się
w lokalu przy ulicy Katedralnej,
pełnił w tym trudnym powojennym czasie, bardzo
istotną rolę
w procesie kształcenia
i doskonalenia nauczycieli.
W bibliotece pracowali społecznie działacze związkowi.

LATA 1951-1955

W 1951 roku usankcjonowano istnienie placówki powołując do życia Powiatową Bibliotekę Pedagogiczną. Liczba zbiorów wynosiła w tym czasie około 1000 książek.

LATA

1956-1959

W 1956 roku, Biblioteka stała się agendą obu inspektoratów oświaty i przyjęła nazwę Miejskiej i Powiatowej Biblioteki Pedagogicznej. Od tego czasu podlegała pod względem merytorycznym Bibliotece Pedagogicznej w Katowicach, która udzielała instruktażu i częściowo subsydiowała budżet placówki. Uregulowano także sprawę obsady, powołując pracownika na pełnym etacie.

W latach sześćdziesiątych Biblioteka rozpoczęła działalność propagującą i upowszechniającą czytelnictwo książek i czasopism pedagogicznych. Wykorzystywano do tego celu zebrania metodyczne i ówczesne konferencje rejonowe ZNP.
W lokalu Biblioteki oraz w częstochowskich szkołach organizowano odczyty pedagogiczne i spotkania dotyczące historii regionu. Biblioteka była też siedzibą częstochowskiego oddziału Polskiego Towarzystwa Historycznego i Klubu Literackiego ZNP.
W miarę ilościowego i jakościowego wzrostu księgozbioru oraz usprawniania warsztatu informacyjnego poszerzał się krąg użytkowników. Z Biblioteki korzystali głównie nauczyciele, ale także studenci Studium Nauczycielskiego, Politechniki Częstochowskiej oraz uczniowie Liceum Pedagogicznego.
W 1965 roku powiększono kadrę bibliotekarską (dwa etaty), ale bardzo skromne warunki lokalowe, mały budżet na zakup książek i prenumeratę czasopism, nie przyczyniały się do szybkiego rozwoju placówki.

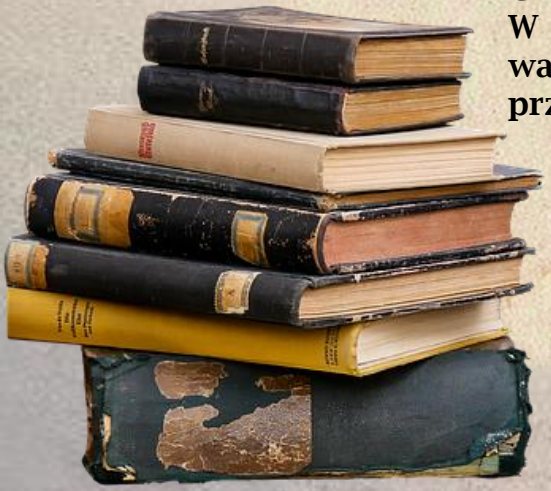

LATA 1960- 1966

LATA 1967 – 1974

Doceniając rolę Biblioteki, miejskie władze oświatowe przeniosły ją w 1967 roku do obszerniejszego lokalu przy ulicy Waszyngtona 62 oraz zwiększyły budżet na kompletowanie księgozbioru.
W 1972 roku dokonano remontu przyległego do budynku pomieszczenia, w którym urządzono czytelnię.
Od tego momentu zbiory mogły być udostępniane także prewencyjnie. Mimo tych zmian warunki nadal były trudne, a z roku na rok ulegały systematycznemu pogarszaniu.
Rosnący księgozbiór potrzebował większego magazynu, pracownicy działu gromadzenia i opracowania oddzielnego pomieszczenia do pracy, a kilkutysięczna już liczba czytelników bardziej funkcjonalnej wypożyczalni i czytelni.

W latach 1960-1975 funkcję kierownika Miejskiej i Powiatowej Biblioteki Pedagogicznej pełnił Tadeusz Gierymski.

Doceniając rolę Biblioteki, miejskie władze oświatowe przeniosły ją w 1967 roku do obszerniejszego lokalu przy ulicy Waszyngtona 62 oraz zwiększyły budżet na kompletowanie księgozbioru.
W 1972 roku dokonano remontu przyległego do budynku pomieszczenia, w którym urządzono czytelnię.
Od tego momentu zbiory mogły być udostępniane także prewencyjnie.
Mimo tych zmian warunki nadal były trudne, a z roku na rok ulegały systematycznemu pogarszaniu. Rosnący księgozbiór potrzebował większego magazynu, pracownicy działu gromadzenia i opracowania oddzielnego pomieszczenia do pracy, a kilkutysięczna już liczba czytelników bardziej funkcjonalnej wypożyczalni i czytelni.

ROK 1975

W wyniku reformy administracyjnej kraju przekształcono Miejską i Powiatową Bibliotekę Pedagogiczną w Pedagogiczną Bibliotekę Wojewódzką w Częstochowie. Utworzono stanowisko dyrektora, którym została Zofia Libertowska.

Równorzędne do tej pory placówki powiatowe w Kłobucku, Lublińcu, Myszkowie, Oleśnie i Pajęcznie stały się filiami terenowymi PBW w Częstochowie. Pedagogiczna Biblioteka Wojewódzka objęła też swą opieką wszystkie biblioteki szkolne w województwie.

LATA 1976-1977

W latach siedemdziesiątych rozbudowano i zmodernizowano warsztat informacyjno-bibliograficzny.
Zwiększyła się liczba zbiorów (26 tysięcy woluminów) oraz znacznie poszerzył się krąg odbiorców.
We współpracy ze Związkiem Nauczycielstwa Polskiego w bibliotece organizowane są liczne spotkania dla dokształcających się nauczycieli. Podjęto także aktywną współpracę z zespołem wizytatorów.
W placówce odbywały się prelekcje literackie, wieczory autorskie z częstochowskimi twórcami.
W listopadzie 1977 roku powstał dział audiowizualny ze zbiorem płyt analogowych i przeźroczy.

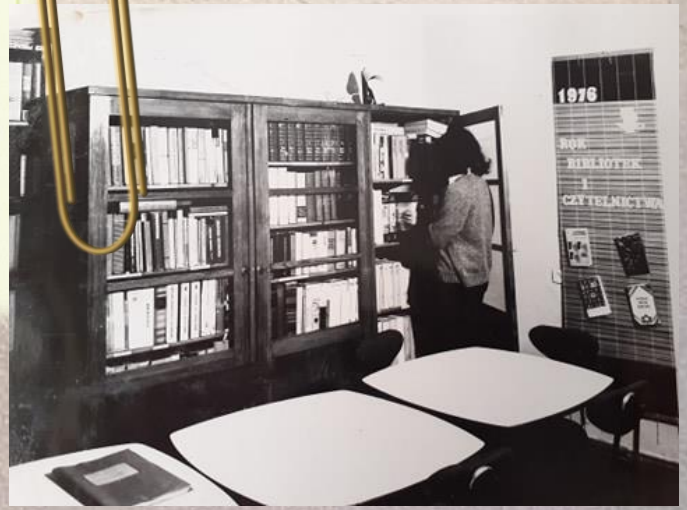

ROK 1980

Luty 1980 – w bibliotece zorganizowano konferencję dla bibliotekarzy bibliotek pedagogicznych i szkolnych województwa częstochowskiego. Głównym gościem i prelegentem konferencji była dr Jadwiga Andrzejewska – pracownik naukowy Instytutu Bibliotekoznawstwa przy Uniwersytecie Wrocławskim.

Maj 1980 – otwarcie biblioteki szkolno-pedagogicznej przy Zespole Szkół w Kłobucku. Połączenie filii biblioteki pedagogicznej ze szkolną było eksperymentem na skalę krajową, na którą uzyskano zgodę władz ministerialnych i kuratoryjnych. Gościem uroczystości był dr Zbigniew Żmigrodzki, przedstawiciel Stowarzyszenia Bibliotekarzy Polskich.
Maj 1980 – spotkanie w bibliotece z prof. Aleksandrem Krawczukiem – znawcą antyku.

Niespodziewaną wizytę w bibliotece złożyła Polska Kronika Filmowa i przygotowała krótki materiał o fatalnych warunkach lokalowych placówki.

ROK 1981

Na bazie zbiorów dotychczasowej biblioteki szkolnej Szkoły Podstawowej w Lelowie utworzono kolejną, szóstą filię Pedagogicznej Biblioteki Wojewódzkiej w Częstochowie.

1982

Szybko okazało się, że 124 metry kwadratowe przy ul. Waszyngtona, na których mieściła się Biblioteka, to stanowczo zbyt mało jak na tak duży księgozbiór i prężnie rozwijającą się działalność na rzecz środowiska nauczycielskiego i studenckiego Częstochowy. Dlatego w roku 1982 dyrektor Zofia Libertowska rozpoczęła starania o przydział nowego lokalu. We wrześniu Biblioteka została zamknięta dla czytelników i rozpoczęła się przeprowadzka.

ROK 1983

Po rocznym remoncie oraz zaadoptowaniu budynku przy Al. NMP 35,
17 stycznia 1983 roku Biblioteka przeniosła swoje zbiory do nowej siedziby. Był to zdecydowanie najlepszy z dotychczasowych lokali Biblioteki. Duża powierzchnia /376 m kw./ dawała możliwość rozwoju, stwarzała dobre warunki pracy nauczycielom bibliotekarzom i czytelnikom. Poszczególne działy otrzymały samodzielne pomieszczenia, a czytelnia dysponowała 16 miejscami dla czytelników. Dużą zaletą lokalu było również jego usytuowanie w centrum miasta.
Stan księgozbioru to 37 000 woluminów i 5500 egzemplarzy zbiorów audiowizualnych.

LATA 1984-1990

Był to czas wspaniałego rozwoju Biblioteki oraz wzrostu jej rangi w środowisku lokalnym. W ramach współpracy z bibliotekami szkolnymi przeprowadzano dużą liczbę lekcji bibliotecznych, organizowano wiele konkursów o zasięgu regionalnym, inicjowano różnego rodzaju spotkania dla nauczycieli.

Bardzo dobre były też w tych latach możliwości finansowe Biblioteki. Roczny zakup nowości kształtował się w granicach 3 do 4 tysięcy egzemplarzy (stan księgozbioru w 1990 roku – 52 tysiące woluminów).

Dwa razy do roku wydawano broszurę zawierającą tytuły i krótkie recenzje zakupionych w ostatnim półroczu nowości.

W 1987 roku, wychodząc naprzeciw potrzebom środowiska bibliotekarzy szkolnych, powołano do życia Bibliotekę Składową. Otrzymała ona dwa niewielkie pomieszczenia /35 m kw./ w lokalu Szkoły Podstawowej nr 9. Celem powołania tej agendy było umożliwienie bibliotekom szkolnym wymiany między nimi zbiorów bibliotecznych.

"DZIEŃ OTWARTYCH DRZWI"

Zarząd Okręgu Stowarzyszenia Bibliotekarzy Polskich
i
Dyrekcja Pedagogicznej Biblioteki Wojewódzkiej

- zapraszają serdecznie -

na koleżeńskie spotkanie organizowane w dniu
31 maja 1984 r. o godz. 12^{00}
w lokalu PBW w Cz-wie, Aleja NMP 35.

1985 – był to rok obchodów 40-lecia zakończenia II wojny światowej. Biblioteka była bardzo zaangażowana w liczne przedsięwzięcia dla środowiska nauczycielskiego naszego regionu. Odbywały się spotkania z zasłużonymi ludźmi nauki, kultury i oświaty, konkursy czytelnicze dla uczniów szkół naszego regionu. Przygotowano ekspozycje tematyczne i zestawienia bibliograficzne.

Grudzień 1985 – zorganizowano konferencję „Rola nauczyciela oraz informacji pedagogicznej w pracy dydaktycznej szkoły”. Gościem konferencji był prof. J. Kozłowski

1986

BIBLIOTEKA BYŁA WSPÓŁORGANIZATOREM SPOTKANIA NAUCZYCIELI WOJEWÓDZTWA CZĘSTOCHOWSKIEGO Z MINISTREM OŚWIATY I WYCHOWANIA PANIĄ JOANNĄ MICHAŁOWSKĄ-GUMOWSKĄ.

1985 – stan zbiorów i czytelnictwa PBW w Częstochowie oraz jej filii - stan zbiorów - 154 888 egz. (39 400 – w Częstochowie)
- czytelników ogółem – 5768 (2422 – w Częstochowie)
- wypożyczenia na zewnątrz ogółem – 58 000 (16 000 – w Częstochowie)
- wypożyczenia w czytelni ogółem – 14 000

Pod koniec 1990 roku pojawiły się kolejne problemy lokalowe.
O prawo do budynku upomnieli się właściciele.
W związku z zaistniałą sytuacją Biblioteka w trybie natychmiastowym musiała przenieść swoje zbiory.
Z powodu braku innych możliwości, w połowie 1991 roku, oddano Bibliotece zrujnowany budynek przy ul. Bór 61.
Przeprowadzka odbywała się w trakcie trwania poważnych remontów adaptacyjnych.
Z tego powodu pracownicy kilkakrotnie musieli przenosić dokumenty i zbiory, poruszając się między rusztowaniami.

Nowym rozdziałem w dziejach Biblioteki
było połączenie jej w 1991 roku w zespół
z Wojewódzkim Ośrodkiem Metodycznym
w Częstochowie.
Wchodząc nadal w skład krajowej sieci bibliotek
pedagogicznych, jako jedna z pierwszych zmieniła
zasady funkcjonowania oraz swą dotychczasową
nazwę na
Publiczna Biblioteka Pedagogiczna Wojewódzkiego
Ośrodka Metodycznego w Częstochowie.

Pod nowym adresem Biblioteka zaczęła funkcjonować w lutym 1992 roku. Początkowo właściwie wszystko zmieniło się na gorsze.
Powierzchnia Biblioteki była zbliżona do tej z poprzedniej siedziby, a więc dość szybko zaczęto odczuwać brak miejsca na gromadzone zbiory. Jednak najgorsza okazała się lokalizacja, daleko od centrum Częstochowy, spowodowała początkowo prawie 50% spadek frekwencji.
Stopniowo zarówno nauczyciele jak i studenci zaczęli przyzwyczajać się do nowego miejsca. Po około roku funkcjonowania w nowych warunkach liczba odwiedzających wróciła do normy i kształtowała się w granicach 3 tysięcy.

LATA 1992-94

W tych latach, mimo trudnych warunków lokalowych (z budynku korzystała równocześnie poradnia psychologiczno-pedagogiczna i zespół szkół) pracownicy starali się realizować lekcje biblioteczne dla uczniów, odbywały się konkursy.
Bardzo prężna była współpraca z ówczesnym doradcą ds.. bibliotek szkolnych, panią Haliną Klimzą. W pomieszczeniach Biblioteki odbywały się systematycznie spotkania ze środowiskiem bibliotekarskim naszego miasta i regionu. W tym czasie wdrażaliśmy się też do pracy z komputerem (posiadaliśmy jeden), wykorzystując go do prac biurowych.

W 1995 roku utworzono stanowisko wicedyrekora Wojewódzkiego Ośrodka Metodycznego w Częstochowie ds bibliotek pedagogicznych. Od maja 1995 r. do sierpnia 2001 r. zatrudniona na tym stanowisku była pani Wanda Klepacz. Kierowała, koordynowała i organizowała funkcjonowanie Publicznej Biblioteki Pedagogicznej oraz jej sześciu filii. Włączyła Bibliotekę w system doradztwa i doskonalenia zawodowego realizowanego przez ówczesny WOM.

Z jej inicjatywy uruchomiony został kurs kwalifikacyjny z zakresu bibliotekoznawstwa, dający szansę zdobycia kwalifikacji przez nauczycieli pracujących w bibliotekach szkolnych.

Równocześnie z ww. decyzjami ówczesny kurator rozpoczął starania o zdobycie funduszy na budowę nowego budynku z docelowym przeznaczeniem na siedzibę Biblioteki. W efekcie podjętych działań w 1996 roku postawiono budynek w stanie surowym.
Dopiero po kolejnych pięciu latach udało się pozyskać fundusze na ukończenie inwestycji, którą tym razem połączono z nadbudową nad sąsiadującą szkołą w celu przeniesienia w jedno miejsce również placówki doskonalenia.

Był to dobry moment na sfinalizowanie tego przedsięwzięcia, gdyż nie odnawiany od 10 lat lokal przy ul. Bór był już w bardzo złym stanie, a powierzchnia magazynowa dawno już się skończyła.
Prace przy wykończeniu budynku Biblioteki, nadbudowy oraz łącznika, w którym zostały umieszczone pokoje dla konsultantów, sala wykładowa oraz duża nowoczesna aula, trwały ponad dwa lata.

Lata 1996-2001

1996 - wyjazd studyjny nauczycieli bibliotekarzy naszego regionu do Biblioteki Jagiellońskiej w Krakowie.

1997 - wyjazd studyjny nauczycieli bibliotekarzy naszego regionu do Biblioteki Sejmowej w Warszawie.

W wyniku kolejnej reformy administracyjnej kraju Częstochowa przestała być miastem wojewódzkim. Z powodu nowego podziału administracyjnego w 1999 roku Biblioteka utraciła dwie filie – w Pajęcznie i Oleśnie.

Czerwiec 2001 – w ramach kursu kwalifikacyjnego z zakresu bibliotekoznawstwa zorganizowano wyjazd studyjny nauczycieli bibliotekarzy naszego regionu do Wojewódzkiej Biblioteki Pedagogicznej we Wrocławiu i na Panoramę Racławicką. Coroczne wyjazdy studyjne wpisały się na stałe w program kursu.

- W wyniku zmian reorganizacyjnych na szczeblu województwa śląskiego, Ośrodek, a więc i Biblioteka zmieniły nazwę. I tak od stycznia 2002 roku pełna nazwa naszej placówki brzmi – Publiczna Biblioteka Pedagogiczna Regionalnego Ośrodka Doskonalenia Nauczycieli „WOM” w Częstochowie.

- Rozpoczęto komputeryzację, dokonano wyboru programu komputerowego i zakupiono podstawowy moduł Zintegrowanego Systemu Zarządzania Biblioteką SOWA.

- W związku z planowaną zmianą lokalu, jesienią zaprzestano wypożyczeń, przyjmowane były tylko wcześniej wypożyczone materiały.
- Rozpoczęto pakowanie zbiorów i dokumentów.

BIBLIOTEKA PEDAGOGICZNA przeprowadza się

Książki zmieniają adres

Blisko sto tysięcy książek mają do zapakowania pracownicy Biblioteki Pedagogicznej przy ul. Św. Wiaśnie rozpoczęła się jej przeprowadzka do siedziby Wojewódzkiego Ośrodka Metodycznego przy Jana Pawła II

– Pakowanie potrwa miesiąc, miesiąc rozpakowywanie, kolejny miesiąc to inwentaryzacja – wylicza Jerzy Zdański, dyrektor Regionalnego Ośrodka Doskonalenia Nauczycieli WOM.

Przez ten czas – do kwietnia – biblioteka będzie nieczynna. Można tylko zwracać książki. – Trudno wypożyczyć komuś żądaną pozycję, jeśli będzie ona skarat w którymś z worków – tłumaczą bibliotekarze.

W Bibliotece Pedagogicznej zgromadzono ponad 100 tys. woluminów; m.in. książek naukowych, popularnonaukowych, lektur szkolnych, periodyków i czasopism pedagogicznych. Korzysta z nich ok. 3 tys. osób rocznie. W więc-

- ✓ W styczniu 2003 roku zamknięto lokal przy ul. Bór, a pracownicy przystąpili do przygotowywania zbiorów i dokumentów do kolejnej w dziejach biblioteki przeprowadzki. Po dwóch tygodniach intensywnej pracy rozpoczęto systematyczne przewożenie zbiorów. Tym razem do przewiezienia było 70 tysięcy woluminów oraz około 30 tysięcy jednostek pozostałych zbiorów (czasopisma, multimedia).
- ✓ W lutym rozpoczęto pracę w nowym lokalu przy Al. Jana Pawła II 126/130. Po ponad 50-ciu latach istnienia i funkcjonowania w różnych lokalach adaptowanych do jej potrzeb, placówka doczekała się swojego lokalu, budowanego od samego początku z myślą o jej potrzebach. W sposób zdecydowany wzrósł komfort pracy czytelników oraz nauczycieli bibliotekarzy.
- ✓ 5 maja 2003 roku Publiczna Biblioteka Pedagogiczna RODN „WOM" przyjęła w nowej siedzibie pierwszych czytelników.
- ✓ maj - wyjazd studyjny nauczycieli bibliotekarzy naszego regionu do Biblioteki Narodowej w Warszawie i do Muzeum Powstania Warszawskiego.
- ✓ maj – zorganizowano i przeprowadzono pierwszą edycję Konkursu ortograficznego Dyktuś dla uczniów klas trzecich częstochowskich szkół podstawowych pod patronatem Prezydenta Częstochowy.
- ✓ Zintensyfikowano prace przy procesie komputeryzacji zbiorów bibliotecznych. Moduł SOWY, którym wówczas dysponowano, umożliwiał komputerowe opracowanie książek, broszur, czasopism i zbiorów audiowizualnych. W pierwszym etapie powstawały więc komputerowe katalogi książek, czasopism i multimediów.

ROK 2004

W ramach procesu komputeryzacji zbiorów bibliotecznych z wykorzystaniem Zintegrowanego Systemu Zarządzania Biblioteką SOWA, ze względu na liczbę zbiorów i stosunkowo proste opracowanie, najszybciej powstał katalog czasopism.

Zorganizowanie pierwszej edycji *Międzyszkolnego Konkursu Czytelniczego i Plastycznego Spotkanie z Lekturą* dla uczniów klas pierwszych szkół podstawowych miasta Częstochowy i powiatu częstochowskiego.

maj – wyjazd studyjny nauczycieli bibliotekarzy naszego regionu do Biblioteki Jagiellońskiej w Krakowie.

II edycja *Konkursu ortograficznego Dyktuś 2004 dla uczniów klas trzecich częstochowskich szkół podstawowych pod patronatem Prezydenta Częstochowy.*

Listopad 2004 – Regionalny Ośrodek Doskonalenia Nauczycieli „WOM” w Częstochowie oraz Publiczna Biblioteka Pedagogiczna realizują projekt edukacyjny Citizen E, opracowany w ramach programu Socrates Minerva, którego głównym zadaniem jest wspieranie współpracy europejskiej w zakresie kształcenia otwartego i na odległość oraz zastosowanie technologii informacyjno-komunikacyjnych w edukacji.
Tematem zaplanowanym na kolejne dwa lata jest nauka obywatelstwa europejskiego przez sieć ICT. Nasze placówki współpracują w ramach projektu z Irlandią, Belgią i Włochami.

**Grudzień 2004 –
powołanie Renaty Lipniewskiej
na stanowisko dyrektora
Regionalnego Ośrodka Doskonalenia
Nauczycieli „WOM” w Częstochowie
ds. bibliotek pedagogicznych.**

ROK 2005

Stan zbiorów -70 tysięcy woluminów,
8 tysięcy zbiorów multimedialnych, ponad sto tytułów prenumerowanych czasopism.

Marzec – we współpracy z Towarzystwem Nauczycieli Bibliotekarzy Szkół Polskich Biblioteka zorganizowała I Forum Bibliotekarzy Województwa Śląskiego, które odbyło się w Sali sesyjnej Urzędu Miasta Częstochowy. Forum stało się imprezą cykliczną, organizowaną każdego roku
w różnych miastach województwa śląskiego.

- II edycja Międzyszkolnego Konkursu Czytelniczego i Plastycznego Spotkanie z Lekturą dla uczniów klas pierwszych szkół podstawowych miasta Częstochowy i powiatu częstochowskiego.

- maj - III edycja Konkursu ortograficznego dla uczniów klas trzecich częstochowskich szkół podstawowych pod patronatem Prezydenta Częstochowy Dyktuś 2005.

- Ponowny wyjazd studyjny nauczycieli bibliotekarzy naszego regionu do Biblioteki Sejmowej w Warszawie; (od 10 lat Publiczna Biblioteka Pedagogiczna organizuje Kurs kwalifikacyjny z zakresu bibliotekoznawstwa; w ramach zajęć uczestnicy kursu oraz pracownicy naszej biblioteki mieli okazję zwiedzenia dużych bibliotek w kraju. Wyjazdy zorganizowano m.in. do Biblioteki Narodowej w Warszawie, Wojewódzkiej Biblioteki Pedagogicznej we Wrocławiu, Biblioteki Sejmowej, Biblioteki Jagiellońskiej, Biblioteki Uniwersytetu Warszawskiego).

ROK 2006

Styczeń – w ramach projektu współfinansowanego przez Ministerstwo Edukacji i Nauki oraz Europejski Fundusz Społeczny biblioteka pozyskała Internetowe Centrum Informacji Multimedialnej.

Marzec - II Forum Bibliotekarzy Województwa Śląskiego w Bielsku-Białej (współorganizacja).

Maj - III edycja Międzyszkolnego Konkursu Czytelniczego i Plastycznego Spotkanie z Lekturą dla uczniów klas pierwszych szkół podstawowych miasta Częstochowy i powiatu częstochowskiego.

Maj - IV edycja Konkursu ortograficznego dla uczniów klas trzecich częstochowskich szkół podstawowych pod patronatem Prezydenta Częstochowy Dyktuś 2006.

Wyjazd studyjny nauczycieli bibliotekarzy naszego regionu do Biblioteki Uniwersyteckiej w Warszawie.

Czerwiec - uroczyste podsumowanie i zakończenie współpracy w ramach projektu edukacyjnego Citizen E, opracowanego w ramach programu Socrates Minerva, którego głównym zadaniem jest wspieranie współpracy europejskiej w zakresie kształcenia otwartego i na odległość oraz zastosowanie TIK w edukacji.
Z Polski w projekcie uczestniczyło 43 nauczycieli i 341 uczniów z 18 szkół gimnazjalnych i ponadgimnazjalnych.

Wrzesień - uruchomienie strony internetowej biblioteki www.biblioteka.womczest.edu.pl

Zakupiono kolejny moduł programu SOWA, który umożliwia tworzenie kartotek zagadnieniowych oraz bibliografii regionalnej. Utworzono komputerowe kartoteki zagadnieniowe - Artykuły z czasopism, Regionalia oraz Uroczystości szkolne.

2007

- marzec – Katowice - III Forum Bibliotekarzy Województwa Śląskiego (współorganizacja).
- maj - IV edycja Międzyszkolnego Konkursu Czytelniczego i Plastycznego Spotkanie z Lekturą dla uczniów klas pierwszych szkół podstawowych miasta Częstochowy i powiatu częstochowskiego.
- maj - V edycja Konkursu ortograficznego dla uczniów klas trzecich częstochowskich szkół podstawowych pod patronatem prezydenta Częstochowy Dyktuś 2007.
- lipiec - uruchomienie Modułu Obsługi Wypożyczalni programu SOWA, umożliwiającego elektroniczną rejestrację czytelników i wypożyczeń książek.
- październik – Biblioteka była współorganizatorem Ogólnopolskiej Konferencji Naukowo-Szkoleniowej *Centra informacji multimedialnej w bibliotekach* oraz IV Regionalnego Forum Bibliotekarzy w Częstochowie.
- listopad - w ICIM zorganizowano dwie edycje (do czerwca 2008) warsztatów komputerowych dla kobiet zrzeszonych w Stowarzyszeniu Częstochowskich Amazonek. Projekt „Z rękami na klawiaturze i bitem w sercu…” został zgłoszony na ogólnopolski konkurs Projekty edukacyjne w bibliotekach pedagogicznych i bibliotekach szkolnych i zdobył wyróżnienie (maj 2008).

Rok 2008

- styczeń - uruchomienie Modułu Obsługi Wypożyczalni programu SOWA, umożliwiającego elektroniczną rejestrację użytkowników i wypożyczeń zbiorów multimedialnych
- zakończenie procesu komputeryzacji zbiorów w bibliotece w Częstochowie.

- marzec – udostępnienie czytelnikom na stronie internetowej biblioteki katalogów on-line, zawierających następujące bazy: Książki, Czasopisma, Multimedia, Artykuły z czasopism, Regionalia, Uroczystości szkolne.

maj - włączenie się w ogólnopolską kampanię społeczną Cała Polska czyta Dzieciom przez organizację „Bajkowych Spotkań". Dla dzieci zgromadzonych w auli czytali : Olga Bąkowska, Zofia Ślężańska i Anna Kowalik – poetki zrzeszone w częstochowskich klubach literackich, Sylwia Oksiuta – aktorka Teatru im. A. Mickiewicza w Częstochowie, Olek Klepacz – lider zespołu Formacja Nieżywych Schabów.

- kwiecień – Rybnik – IV Forum Bibliotekarzy Województwa Śląskiego (współorganizacja).

- zdobycie wyróżnienia w Ogólnopolskim konkursie „Projekty edukacyjne w bibliotekach pedagogicznych i bibliotekach szkolnych – ICIM".

- V edycja Międzyszkolnego Konkursu Czytelniczego i Plastycznego Spotkanie z Lekturą dla uczniów klas pierwszych szkół podstawowych miasta Częstochowy i powiatu częstochowskiego.

- maj - VI edycja Konkursu ortograficznego dla uczniów klas trzecich częstochowskich szkół podstawowych pod patronatem Prezydenta Częstochowy Dyktuś 2008.

2009

- ✓ marzec – Biblioteka była współorganizatorem V Forum Bibliotekarzy Województwa Śląskiego. Forum odbyło się w Centrum Kongresowym Akademii Polonijnej w Częstochowie. Jego tematem była Przyszłość bibliotek – biblioteki przyszłości.

- ✓ kwiecień – II edycja Bajkowych Spotkań w ramach ogólnopolskiej kampanii społecznej „Cała Polska Czyta Dzieciom". Uczestnikom spotkania bajki czytali: Izabela Leszczyna – poseł na Sejm RP, Sylwia Oksiuta – aktorka Teatru im. A. Mickiewicza w Częstochowie, Olek Klepacz – lider zespołu Formacja Nieżywych Schabów.

- ✓ kwiecień – odbyło się spotkanie z byłymi pracownikami Biblioteki. Wraz z gośćmi wspominano dawne lata, ale pokazano także współczesną bibliotekę i opowiadano o jej bieżących działaniach.

- ✓ maj - VI edycja Międzyszkolnego Konkursu Czytelniczego i Plastycznego Spotkanie z Lekturą dla uczniów klas pierwszych szkół podstawowych miasta Częstochowy i powiatu częstochowskiego.

- ✓ maj - VII edycja Konkursu ortograficznego dla uczniów klas trzecich częstochowskich szkół podstawowych pod patronatem Prezydenta Częstochowy Dyktuś 2009.

- ✓ październik – biblioteka była organizatorem konkursu recytatorskiego dla uczniów klas gimnazjalnych Wojna poezją pisana. Celem konkursu było upamiętnienie 70. rocznicy wybuchu II wojny światowej.

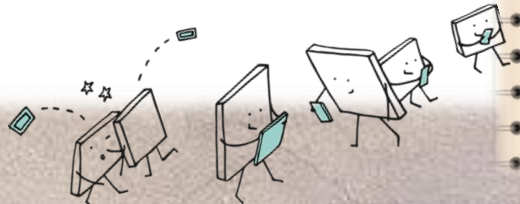

- ➢ październik - Czytuś bajki opowiada – jesienne spotkanie dla przedszkolaków w ramach ogólnopolskiej kampanii społecznej „Cała Polska Czyta Dzieciom".

- ➢ Od 2009 roku Biblioteka realizuje szkolenia e-learningowe, których tematyka dostosowywana jest do bieżących potrzeb środowiska bibliotekarskiego.

- ➢ W roku szkolnym 2009/2010 nauczyciele bibliotekarze opracowali program edukacyjny dla dzieci sześcioletnich Książka twoim przyjacielem. Program został zrealizowany we współpracy z nauczycielami z Miejskich Przedszkoli nr 10 i nr 25 w Częstochowie. Zajęcia odbywały się systematycznie, według wcześniej ustalonego harmonogramu, od września 2009 do czerwca 2010 roku.

Od 2010 czytelnicy Biblioteki w Częstochowie mają możliwość elektronicznej rezerwacji i zamawiania książek oraz zbiorów multimedialnych.

Od 2010 roku Biblioteka posiada także swój profil na portalu Facebook, dzięki któremu na bieżąco informuje swoich stałych użytkowników o podejmowanych działaniach i akcjach oraz organizowanych imprezach.

W roku szkolnym 2010/2011 opracowano dla uczniów klas drugich szkoły podstawowej program edukacyjny *Biblioteka źródłem informacji*. Uczniowie nabywali wiedzę w tradycyjny sposób, podczas spotkań z nauczycielami bibliotekarzami, a zdobyte wiadomości utrwalali metodą e-learningu, przy wykorzystaniu platformy zdalnego nauczania.

- W ramach obchodów Europejskiego Dnia Przeciwdziałania Handlowi Ludźmi, Biblioteka we współpracy ze Szkołą Policji w Katowicach ogłosiły w 2010 roku konkurs na plakat dla uczniów gimnazjów. Celem konkursu było uwrażliwienie na zjawisko handlu ludźmi.

- W Bibliotece powstał zespół ds. wspierania działalności bibliotekarzy bibliotek szkolnych, którego zadania obejmują współpracę w zakresie zarządzania i organizacji biblioteką, inspirowania i promowania edukacji czytelniczej i medialnej oraz wspierania nauczycieli bibliotekarzy i wewnątrzszkolnego doskonalenia.

- marzec – *VI Forum Bibliotekarzy Województwa Śląskiego w Katowicach - Od biblioteki do mediateki* (współorganizacja).

- kwiecień – kolejne III Bajkowe Spotkania. Bajki dzieciom czytali artyści Zespołu Pieśni i Tańca „Śląsk" oraz policjanci ze Szkoły Policji w Katowicach, którzy przybyli na spotkanie wraz ze Sznupkiem

2010

- Maj – VIII edycja Konkursu ortograficznego dla uczniów klas trzecich częstochowskich szkół podstawowych Dyktuś 2010.
- Maj - VII edycja Międzyszkolnego konkursu czytelniczego i plastycznego *Spotkanie z lekturą* dla uczniów klas pierwszych szkół podstawowych miasta Częstochowy i powiatu częstochowskiego.
- Zdobycie wyróżnienia w konkursie na najlepiej przeprowadzoną kampanię społeczną *Cała Polska czyta dzieciom* w roku szkolnym 2009/2010.
- Zorganizowanie wśród pracowników Publicznej Biblioteki Pedagogicznej i Regionalnego Ośrodka Doskonalenia Nauczycieli „WOM" w Częstochowie oraz czytelników biblioteki zbiórki przyborów szkolnych w ramach akcji Ołówek dla Afryki przeprowadzonej przez Fundację Pomocy Humanitarnej Redeptoris Missio.
- Październik – dla nauczycieli bibliotekarzy Częstochowy i okolic biblioteka wraz z Serwisem Elektroniczna Biblioteka Pedagogiczna SBP zorganizowała konferencję Czy biblioteka może być cool? Zastosowanie TIK w bibliotece szkolnej i pedagogicznej, czyli pozytywne „bujanie w chmurach".
- Październik – zorganizowano II Ogólnopolską konferencję naukowo-szkoleniową „Centra informacji multimedialnej w bibliotekach" oraz VII Regionalne Forum Bibliotekarzy
- Październik – Biblioteka włączyła się w obchody Ogólnopolskich Urodzin Książkowego Misia, akcji zorganizowanej w ramach ogólnopolskiej kampanii społecznej CPCD.

2010

- Stan zbiorów - 75 tysięcy woluminów, 6 tysięcy zbiorów multimedialnych, 68 tytułów prenumerowanych czasopism.
- luty – w ramach ogólnopolskiej akcji Cała Polska czyta Dzieciom pracownicy Biblioteki spotkali się z uczniami Zespołu Szkół Specjalnych nr 43. Spotkanie odbyło się pod hasłem Czytanie zbliża.
- Biblioteka zdobyła nagrodę za najlepiej przeprowadzoną kampanię społeczną Cała Polska czyta Dzieciom w roku szkolnym 2010/2011.
- kwiecień – w ramach Światowego Dnia Książki i Praw Autorskich Biblioteka współorganizowała Paradę Postaci Literackich .
- kwiecień – odbyły się IV Bajkowe Spotkania. W tym roku bajki dzieciom czytali: ks. biskup Antoni Długosz, policjanci ze Szkoły Policji w Katowicach oraz Iwona Chołuj – aktorka Teatru im. A. Mickiewicza w Częstochowie.

Maj – w ramach Ogólnopolskiej Kampanii Społecznej Cała Polska czyta Dzieciom zorganizowano pierwszą konferencję z planowanego cyklu – Akademia Szczęśliwego Dzieciństwa. Tegoroczny tytuł – W kręgu bezpieczeństwa. Adresatami konferencji są rodzice, opiekunowie i nauczyciele dzieci w wieku przedszkolnym i wczesnoszkolnym.

Maj – w ramach X Ogólnopolskiego Tygodnia Czytania Dzieciom w Bibliotece odbyły się trzy spotkania – Bajanie ze Sznupkiem, Czytanie zbliża oraz Bal Bajek w Artystycznym Przedszkolu Olka Klepacza.

Maj - VIII edycja Międzyszkolnego konkursu czytelniczego i plastycznego Spotkanie z lekturą dla uczniów klas pierwszych szkół podstawowych miasta Częstochowy i powiatu częstochowskiego.

2011

październik – zorganizowano, pod patronatem Starosty Częstochowskiego, pierwszą edycję Powiatowego Konkursu Recytatorskiego Poetyckie Krajobrazy. Konkurs poświęcony był poezji Czesława Miłosza.

listopad – Publiczna Biblioteka Pedagogiczna w Częstochowie była współorganizatorem VIII Regionalnego Forum Bibliotekarzy pod hasłem *Biblioteki mobilne, biblioteki otwarte.*

grudzień – na kolejne Zimowe Spotkanie z babcią Mikołajową i jej pomocnikami zaproszono przedszkolaki z częstochowskich przedszkoli.

- Luty – w bibliotece zorganizowano pierwszy konkurs fotograficzny pod nazwą Młody Polak młodym Europejczykiem.
- Luty – odbyła się II edycja Akademii Szczęśliwego Dzieciństwa – W kręgu słowa, barwy i wyobraźni.
- Marzec – Kapituła Konkursu Śląski Bibliotekarz Roku przy SBP w Katowicach przyznała tytuł Bibliotekarza Roku 2012 naszej koleżance, Annie Hiller.
- Biblioteka otrzymała Statuetkę Przyjaźni Ośrodka Szkolno-Wychowawczego nr 5 w Częstochowie m.in. za realizację projektu edukacyjnego Bajka leczy, bajka uczy.
- Biblioteka zdobyła wyróżnienie specjalne w konkursie na najlepiej przeprowadzoną kampanię społeczną Cała Polska czyta Dzieciom w roku szkolnym 2011/2012.
- Kwiecień – we współorganizacji z Sekcją Bibliotekarską przy Oddziale ZNP w Częstochowie Biblioteka zorganizowała Paradę Postaci Literackich.
- Kwiecień – odbyły się V Bajkowe Spotkania. Bajki czytali dzieciom : Sylwia Oksiuta-aktorka Teatru im. A .Mickiewicza w Częstochowie, Olek Klepacz-lider Formacji Nieżywych Schabuff, studenci AJD w Częstochowie.
- kwiecień – w Artystycznym Przedszkolu Olka Klepacza w Częstochowie odbyło się spotkanie z przedszkolakami pt. Klinika książek.

ROK 2012

ROK 2012

- Maj - przeprowadzono X, jubileuszową edycję Konkursu ortograficznego dla uczniów klas trzecich częstochowskich szkół podstawowych pod patronatem Prezydenta Częstochowy Dyktuś 2012.

- Maj – IX edycja Międzyszkolnego konkursu czytelniczego i plastycznego Spotkanie z lekturą dla uczniów klas pierwszych szkół podstawowych miasta Częstochowy i powiatu częstochowskiego.

- Czerwiec – w ramach XI Ogólnopolskiego Tygodnia Czytania Dzieciom zorganizowano trzy spotkania dla przedszkolaków. Gośćmi i osobami prowadzącymi spotkania byli studenci AJD, Małgorzata Sętowska – ilustratorka książek dla dzieci oraz policjanci - Bajanie ze Sznupkiem.

- Październik – Powiatowy Konkurs Recytatorski Poetyckie Krajobrazy pod patronatem Starosty Częstochowskiego poświęcony poezji Wisławy Szymborskiej.

- Listopad - III konferencja z cyklu Akademia Szczęśliwego Dzieciństwa – W kręgu emocji (dla rodziców, nauczycieli dzieci w wieku przedszkolnym i wczesnoszkolnym, nauczycieli bibliotekarzy).

- Grudzień – V Zimowe spotkania z Babcią Mikołajową. Organizowane od pięciu lat spotkania przeznaczone są dla przedszkolaków, a ich współorganizatorami są studenci pedagogiki Akademii im. Jana Długosza w Częstochowie.

- Zdobycie wyróżnienia w konkursie na najlepiej przeprowadzoną kampanię społeczną *Cała Polska czyta Dzieciom* w roku szkolnym 2012/2013.

- Kwiecień – VI Bajkowe Spotkania; zaproszenie do czytania bajek dzieciom przyjęli w tym roku: poetka Beata Brodowicz-Szymanek, przedstawiciele Centralnej Szkoły Straży Pożarnej w Częstochowie oraz studentki AJD w Częstochowie.

- Maj - zorganizowanie X edycji *Międzyszkolnego Konkursu Czytelniczego i Plastycznego Spotkanie z Lekturą* dla uczniów klas pierwszych szkół podstawowych miasta Częstochowy i powiatu częstochowskiego.

2013

- maj – zorganizowanie XI edycji Miejskiego konkursu ortograficznego dla uczniów klas trzecich częstochowskich szkół podstawowych Dyktuś 2013.
- maj – zakończenie trwającego od 2011 roku projektu edukacyjnego Baśniowy Pociąg do Europy. Projekt ten skierowany był do uczniów klas trzecich szkół podstawowych i odbyły się jego dwie edycje.
- maj – wyjazd studyjny dla bibliotekarzy naszego regionu do Biblioteki Ossolineum we Wrocławiu.
- listopad – IV edycja Akademii Szczęśliwego Dzieciństwa – Dziecko w świecie mediów.

- Zdobycie wyróżnienia specjalnego w konkursie na najlepiej przeprowadzoną kampanię społeczną *Cała Polska czyta dzieciom* w roku szkolnym 2013/2014.

- maj - zorganizowanie XII edycji *Miejskiego konkursu ortograficznego dla uczniów klas trzecich częstochowskich szkół podstawowych Dyktuś 2014.*

- czerwiec – Publiczna Biblioteka Pedagogiczna w Częstochowie zorganizowała w Ośrodku Szkoleniowym RODN „WOM" w Złotym Potoku dwudniową konferencję dla nauczycieli bibliotekarzy bibliotek pedagogicznych województwa śląskiego *Biblioteki pedagogiczne województwa śląskiego wobec współczesnych wyzwań edukacyjnych.*

- Biblioteka otrzymała podziękowanie od Artystycznego Przedszkola Olka Klepacza w Częstochowie za współpracę w realizacji projektu „Art around the world" w ramach programu Comenius.

- wrzesień- włączenie się w ogólnopolską akcję Narodowego Czytania pod patronatem Prezydenta Rzeczypospolitej Polskiej – *Trylogia Henryka Sienkiewicza.* Fragmenty czytali przedstawiciele Fundacji Oczami Brata, członkowie młodzieżowej grupy teatralnej „Eviva l'arte" oraz nauczyciele bibliotekarze PBP RODN „WOM".

- wrzesień – Biblioteka otrzymała zaproszenie do podzielenia się swoimi dobrym praktykami podczas konferencji zorganizowanej w Ośrodku Rozwoju Edukacji w Warszawie.

- grudzień – Biblioteka była organizatorem Konferencji regionalnej *Biblioteka centrum promocji czytelnictwa*. Uczestniczyli w niej nauczyciele bibliotekarze, bibliotekarze i nauczyciele języka polskiego z Częstochowy i naszego regionu.

2014

2015

- Zdobycie wyróżnienia specjalnego w konkursie na najlepiej przeprowadzoną kampanię społeczną *Cała Polska czyta Dzieciom* w roku szkolnym 2014/2015.
- Z okazji Dnia Babci i Dziadka Biblioteka oraz Niepubliczne Przedszkole Językowe Zgromadzenia Sióstr Córek Maryi z Pesche zorganizowały spotkanie czytelnicze dla babć i dziadków oraz ich wnucząt pod hasłem *Bajka i legenda łączy pokolenia.*
- Marzec - w ramach obchodów Światowego Tygodnia Mózgu odbyły się zajęcia promujące edukację czytelniczą i medialną nt. *Jak działa nasz mózg?*
- Kwiecień – świąteczne spotkanie emerytowanych pracowników Biblioteki oraz otwarcie wystawy poświęconej Tadeuszowi Gierymskiemu.
- Kwiecień – organizacja dwudniowej konferencji w Złotym Potoku dla nauczycieli bibliotekarzy bibliotek pedagogicznych województwa śląskiego – *Wykorzystanie otwartych zasobów edukacyjnych w profilaktyce zagrożeń internetowych.*
- Maj- zorganizowanie XIII edycji *Miejskiego konkursu ortograficznego dla uczniów klas trzecich częstochowskich szkół podstawowych Dyktuś 2015.*
- Maj - włączenie się Biblioteki do cyklicznej ogólnopolskiej akcji *Noc Bibliotek.* Na uczestników spotkania odbywającego się pod hasłem *W bibliotece (nie)straszy* czekało wiele atrakcji, nie tylko czytelniczych.

2015

- Czerwiec - Biblioteka otrzymała podziękowanie za wsparcie w realizacji projektu *Doskonali pedagodzy drogą do sukcesu dzieci i młodzieży* przeprowadzonego w okresie 2013-2015 ze środków Unii Europejskiej w ramach Europejskiego Funduszu Społecznego – Kompleksowe wspomaganie rozwoju szkół.
- Wrzesień - zorganizowanie w Bibliotece Narodowego Czytania pod patronatem Prezydenta Rzeczypospolitej Polskiej – Lalka Bolesława Prusa. Fragmenty utworu czytali członkowie „Grupy pod Wiszącym Kotem", działającej przy VII LO im. M. Kopernika w Częstochowie. Za włączenie się w tą ogólnopolską akcję otrzymaliśmy podziękowania od Prezydenta Rzeczypospolitej Polskiej.
- Wrzesień – zorganizowano kolejną konferencję z cyklu Akademia Szczęśliwego Dzieciństwa – W kręgu zmysłów.
- Zorganizowanie piątej edycji Powiatowego Konkursu Recytatorskiego Poetyckie Krajobrazy. Konkurs poświęcony był poezji Haliny Poświatowskiej.
- Wśród pracowników Publicznej Biblioteki Pedagogicznej, Regionalnego Ośrodka Doskonalenia Nauczycieli „WOM" w Częstochowie oraz czytelników biblioteki zorganizowano zbiórkę okularów słonecznych i korekcyjnych w ramach akcji Okulary dla Afryki przeprowadzonej przez Fundację Pomocy Humanitarnej Redeptoris Missio. Za udział w akcji Biblioteka otrzymała podziękowania od Fundacji.
- Październik – współorganizacja XII Regionalnego Forum Bibliotekarzy w Częstochowie.
- Wrzesień-listopad – realizacja projektu promującego czytelnictwo *Czytam sobie w bibliotece*. Projekt organizowany był we współpracy z Centrum Edukacji Obywatelskiej, Wydawnictwem Egmont w ramach programu Instytutu Książki ogłoszonego przez Ministerstwo Kultury i Dziedzictwa Narodowego.

- Otrzymanie od Ministerstwa Edukacji Narodowej tytułu *Ambasadora technologii informacyjno-komunikacyjnej w edukacji* za udział w konkursie Szkoła na czasie. E-podręcznik w klasie.
- Zdobycie nagrody za najlepiej przeprowadzoną kampanię społeczną Cała Polska czyta dzieciom w roku szkolnym 2015/2016.
- Marzec – w cyklu Akademia Szczęśliwego Dzieciństwa odbyła się konferencja pt. W kręgu nowoczesnych technologii informacyjno-komunikacyjnych.
- Kwiecień – IX Bajkowe Spotkania w ramach Ogólnopolskiej akcji społecznej Cała Polska czyta Dzieciom. Utwory dzieciom czytali zaproszeni sokolnicy oraz członkowie Garnizonu Forteca Częstochowa.
- Kwiecień – finał Powiatowego Konkursu Literackiego *W pustyni i w puszczy-co było dalej*... zorganizowanego we współpracy ze Szkołą Podstawową nr 14 w Częstochowie.
- Kwiecień – współorganizacja VII Parady Postaci Literackich w ramach Światowego Dnia Książki i Praw Autorskich pod patronatem Prezydenta Miasta Częstochowy.

2016

- Maj – w ramach debat oświatowych Ministerstwa Edukacji Narodowej odbyła się, zorganizowana przez pracowników Biblioteki, *konferencja Rola bibliotek szkolnych i pedagogicznych w systemie oświaty*. W konferencji uczestniczyli nauczyciele bibliotekarze, dyrektorzy szkół i bibliotek pedagogicznych oraz przedstawiciele organizacji i towarzystw bibliotekarskich z całego kraju.
- Maj – zorganizowanie XIV edycji Miejskiego konkursu ortograficznego dla uczniów klas trzecich częstochowskich szkół podstawowych Dyktuś 2016.
- Czerwiec – Biblioteka przystąpiła do II Ogólnopolskiej Nocy Bibliotek, która w tym roku odbyła się pod hasłem Wolno czytać.
- Czerwiec – dyrekcja i społeczność szkolna Szkoły Podstawowej nr 38 w Częstochowie przyznała Publicznej Bibliotece Pedagogicznej RODN „WOM" tytuł i odznakę „Przyjaciel szkoły" za pomoc w realizacji przedsięwzięć edukacyjnych, dydaktycznych i środowiskowych.

- Wrzesień – zorganizowanie w Bibliotece Narodowego Czytania pod patronatem Prezydenta Rzeczypospolitej Polskiej. Fragmenty powieści Quo vadis Henryka Sienkiewicza czytali uczniowie I Społecznego Gimnazjum i Liceum im. Zbigniewa Herberta w Częstochowie. Za włączenie się w tą ogólnopolską akcję otrzymaliśmy podziękowania od Prezydenta Rzeczypospolitej Polskiej.
- Wrzesień – we współpracy z Towarzystwem Przyjaciół Biblioteki Publicznej w Częstochowie, pod patronatem Biblioteki Śląskiej w Katowicach odbyła się w naszej siedzibie konferencja Trudne tematy – literackie podpowiedzi Elżbiety Zubrzyckiej dla rodziców, opiekunów i nauczycieli.
- Październik – zorganizowanie kolejnej edycji Powiatowego Konkursu Recytatorskiego dla uczniów gimnazjów Poetyckie Krajobrazy poświęconego w tym roku poezji ks. Jana Twardowskiego
- Grudzień – dla przedszkolaków przeprowadzono w Bibliotece IX Zimowe Spotkania z Babcią Mikołajową.

Biblioteka od lat bardzo aktywnie uczestniczy w życiu oświatowym
i kulturalnym regionu. Bogata oferta naszej placówki cieszy się dużym zainteresowaniem wśród nauczycieli, nauczycieli bibliotekarzy, studentów, uczniów i innych czytelników.
Z przygotowanych przez Bibliotekę szkoleń, konferencji sieci współpracy, lekcji, zajęć
z biblioterapii, cyklów zajęć, konkursów
i wszelkich imprez czytelniczych
w 2016 roku skorzystało 11867 osób.

ROK 2017

- luty – utworzenie w bibliotece sali dydaktycznej wyposażonej w sprzęt audiowizualny dla potrzeb realizacji zajęć dla dzieci i młodzieży.
- marzec – w cyklu Akademia Szczęśliwego Dzieciństwa zorganizowano konferencję *W kręgu wartości patriotycznych*.
- kwiecień – w ramach X Bajkowych Spotkań wiersze i bajki czytali dzieciom: Olek Klepacz - lider Formacji Nieżywych Schabuff, przedstawiciele Stowarzyszenia Żołnierzy Wojsk Specjalnych oraz Centralnej Szkoły Państwowej Straży Pożarnej w Częstochowie.
- maj – odbyło się spotkanie autorskie z Grzegorzem Jankowiczem, autorem książki *Życie na poczytaniu: rozmowy o literaturze i reszcie świata*.
- maj – zorganizowanie XV edycji *Miejskiego konkursu ortograficznego dla uczniów klas trzecich częstochowskich szkół podstawowych Dyktuś 2017*.
- czerwiec - odbyła się gra miejska *Śladami doktora Elegańskiego*, skierowana do uczniów klas szóstych szkół podstawowych i gimnazjów Częstochowy. W wydarzeniu wzięło udział 29 uczniów i 7 nauczycieli, z trzech częstochowskich szkół. Celem gry było przybliżenie życia, twórczości i pracy dr. Władysława Elegańskiego.
- czerwiec – Biblioteka wzięła udział w III Ogólnopolskiej Nocy Bibliotek. Hasło tegorocznej edycji to *Czytanie porusza*.

- wrzesień - zorganizowano w Bibliotece kolejne spotkanie w ramach Narodowego Czytania pod patronatem Prezydenta Rzeczypospolitej Polskiej – *Wesele* Stanisława Wyspiańskiego. Wybrane fragmenty czytali uczniowie II Liceum Ogólnokształcącego im R. Traugutta w Częstochowie. Za włączenie się w tą ogólnopolską akcję otrzymaliśmy podziękowania od Prezydenta Rzeczypospolitej Polskiej.

- październik – w ramach Międzynarodowego Miesiąca Bibliotek Szkolnych Biblioteka współorganizowała XIV Regionalne Forum Bibliotekarzy.

- październik – w związku z 20tą rocznicą śmierci Agnieszki Osieckiej tegoroczny Powiatowy Konkurs Recytatorski *Poetyckie Krajobrazy* był poświęcony twórczości tej autorki.

- Biblioteka otrzymała podziękowanie za przeprowadzony w roku szkolnym 2016/2017 cykl zajęć biblioterapeutycznych w Katolickiej Szkole Podstawowej Specjalnej Stowarzyszenia Przyjaciół Szkół Katolickich im. Św. Antoniego z Padwy w Częstochowie.

- z różnego rodzaju szkoleń, konferencji, sieci współpracy, lekcji i zajęć bibliotecznych, konkursów, cyklów i programów edukacyjnych w minionym roku skorzystało 11023 osób.

2018

- styczeń – w Bibliotece odbyło się spotkanie autorskie z poezją Elżbiety i Marka Żabińskich.
- luty – w Bibliotece przeprowadzanych jest każdego roku bardzo dużo różnego rodzaju zajęć biblioterapeutycznych. Tym razem odbyły się zajęcia z poezjoterapii – Słowa mają moc! W zajęciach uczestniczyli uczniowie technikum.
- marzec – w Bibliotece odbył się Powiatowy Konkurs Przyrodniczo-Recytatorski pod patronatem prezydenta Miasta Częstochowy. W konkursie wzięli udział uczniowie szkół podstawowych Częstochowy i powiatu częstochowskiego.
- marzec - w ramach obchodów Światowego Tygodnia Mózgu w Publicznej Bibliotece Pedagogicznej RODN „WOM" odbyły się zajęcia promujące edukację czytelniczą i medialną z elementami kodowania pt. "Jak działa nasz mózg?"
- kwiecień –zorganizowano Powiatowy Konkurs Poetycki „Wypisać to, co czuję" związany z rocznicą urodzin częstochowskiej poetki Ludmiły Marjańskiej.
- kwiecień – z okazji Międzynarodowego Dnia Książki dla Dzieci odbyło się spotkanie autorskie dzieci z Małgorzatą Wójcik – autorką książek dla młodego czytelnika.
- kwiecień – w ramach ogólnopolskiej kampanii społecznej CPCD zorganizowano w Bibliotece XI Bajkowe Spotkania. Gośćmi w tym roku byli : Mikołaj Mikser Mądrzyk – raper, filozof, Mariusz Schulz Hapi Hapi – pedagog, terapeuta oraz członkowie Garnizony Fortecy Częstochowa.

2018

- kwiecień – odbyła się już IX Parada Postaci Literackich. Celem współorganizowanej przez Bibliotekę imprezy było propagowanie czytelnictwa, integracja placówek oświatowych i promocja bibliotek.
- maj – zorganizowano XVI edycję Miejskiego konkursu ortograficznego dla uczniów klas trzecich częstochowskich szkół podstawowych Dyktuś 2018.
- czerwiec – Biblioteka otrzymała podziękowanie od Stowarzyszenia Wielka Liga za zaangażowanie w promocję czytelnictwa poprzez pełnienie roli koordynatora powiatowego Wojewódzkiego konkursu Wielka Liga Czytelników w roku szkolnym 2017/2018.
- czerwiec – w ramach IV Nocy Bibliotek zorganizowanych zostało w Bibliotece wiele ciekawych spotkań, projekcji i wystaw. Tegoroczne hasło akcji, to Rzeczpospoczyta – odnosiło się ono do 100-lecia odzyskania przez Polskę niepodległości.
- wrzesień – w Bibliotece odbyła się kolejna edycja Narodowego Czytania, ogólnopolskiej akcji zorganizowanej pod patronatem Pary Prezydenckiej. Tegoroczną lekturą było Przedwiośnie. Fragmenty powieści czytali uczniowie Zespołu Szkół Technicznych im. Jana Pawła II w Częstochowie.
- wrzesień – Biblioteka oraz Sekcja Bibliotek Pedagogicznych i Szkolnych przy SBP były organizatorami Ogólnopolskiego Kongresu Nauczycieli Bibliotekarzy Bibliotek Pedagogicznych i Szkolnych. W konferencji udział wzięli nauczyciele bibliotekarze z całej Polski oraz liczni prelegenci.
- październik – tegoroczny Powiatowy Konkurs Recytatorski Poetyckie Krajobrazy poświęcony był twórczości Zbigniewa Herberta.
- listopad – w ramach ogłoszonego przez Unię Europejską Europejskiego Roku Dziedzictwa Kulturowego Biblioteka zorganizowała Przegląd Piosenki i Pieśni o Mojej Ziemi Ojczystej. Uczestnikami były dzieci w wieku przedszkolnym z Częstochowy i powiatu częstochowskiego.

2018

- Listopad – kolejna edycja Akademii Szczęśliwego Dzieciństwa. Konferencja odbyła się pod hasłem Dziecko w cyfrowym świecie.

- Grudzień – we współpracy z Towarzystwem Nauczycieli Bibliotekarzy Szkół Polskich nasza Biblioteka zorganizowała III Wojewódzki Konkurs Książka i informacja w dobie mediów cyfrowych. Uczestnicy musieli wykazać się wiedzą z historii Biblioteki Jasnogórskiej oraz Biblioteki Zakładu Narodowego im. Ossolińskich.

- Grudzień – odbyło się kolejne Spotkanie z Babcią Mikołajową dla przedszkolaków we współpracy ze studentkami pedagogiki AJD w Częstochowie.

- Z różnego rodzaju szkoleń, konferencji, sieci współpracy, lekcji i zajęć bibliotecznych, konkursów, cyklów i programów edukacyjnych w minionym roku skorzystało 9984 osoby.

2019

- Biblioteka od kilku lat współpracuje ze Specjalnym Ośrodkiem Szkolno-Wychowawczym nr 1 w Częstochowie m.in. przy organizacji Międzyszkolnego Konkursu Recytatorskiego „Czarowanie Słowem”. Za wspieranie działań na rzecz osób z niepełnoprawnością intelektualną oraz upowszechnianie kultury żywego słowa otrzymaliśmy podziękowania.

- Biblioteka otrzymała podziękowanie od Częstochowskiego Centrum Aktywności Seniorów za przeprowadzenie dwóch edycji warsztatów komputerowych dla osób 60+ z zakresu podstawowej obsługi komputera, korzystania z narzędzi i aplikacji pakietu OpenOffice oraz z zasobów Internetu.

- Luty - Działajmy razem! w ramach obchodów Dnia Bezpiecznego Internetu w Publicznej Bibliotece Pedagogicznej RODN „WOM” odbyły się zajęcia edukacyjne dla uczniów klas czwartych SP nr 38 w Częstochowie.

- Marzec - z okazji Światowego Tygodnia Mózgu w Bibliotece odbyły się zajęcia pn. ”Jak działa nasz mózg? W zajęciach, promujących jednocześnie edukację czytelniczą i medialną, wzięło udział trzydziestu uczniów z klas piątych z Zespołu Szkolno-Przedszkolnego w Kalei.

- Maj – VII edycja Miejskiego konkursu ortograficznego dla uczniów klas trzecich częstochowskich szkół podstawowych pod patronatem Prezydenta Miasta Częstochowy - Dyktuś 2019.

10:44

- Czerwiec - w ramach XVIII Ogólnopolskiego Tygodnia Czytania Dzieciom w Bibliotece Publicznej im. dr. W. Biegańskiego w Częstochowie odbył się kolejny maraton czytelniczy zatytułowany Bohaterowie Naszej Historii. Do udziału w tym wydarzeniu zostały zaproszeni nauczyciele bibliotekarze naszej Biblioteki.

- Czerwiec - Zaczytany Piętrus - we współpracy z Miejskim Przedsiębiorstwem Komunikacyjnym w Częstochowie Biblioteka zorganizowała nietypową imprezę czytelniczą, która rozpoczęła XVIII Ogólnopolski Tydzień Czytania Dzieciom. Przedszkolaki oraz uczniowie klas młodszych szkół podstawowych ubrane w kolorowe bajkowe stroje, mieli okazję podróżować po Częstochowie zabytkowym piętrowym autobusem. Niecodziennej podróży towarzyszyło czytanie tekstów literackich oraz liczne zagadki i quizy. W niecodziennej podróży z literaturą wzięło udział 125 dzieci oraz 13 opiekunów z częstochowskich szkół i przedszkoli.

- Wrzesień - w Auli „Forum" Regionalnego Ośrodka Doskonalenia Nauczycieli „WOM" w Częstochowie odbyła się kolejna edycja Narodowego Czytania, ogólnopolskiej akcji pod patronatem Pary Prezydenckiej, zorganizowana przez Publiczną Bibliotekę Pedagogiczną RODN „WOM". Utwory, wybrane na tegoroczną odsłonę akcji, należące do kanonu polskiej nowelistyki, przeczytali uczniowie Zespołu Szkół Samochodowo-Budowlanych w Częstochowie.

- Wrzesień - w Regionalnym Ośrodku Doskonalenia Nauczycieli „WOM" w Częstochowie odbyła się zorganizowana przez Bibliotekę Konferencja informacyjno-szkoleniowa Wdrażanie nowej podstawy programowej w bibliotece szkolnej.

10:44

2019

- Wrzesień - nauczyciele Biblioteki we współpracy z nauczycielem Szkoły Podstawowej nr 31 im. Orła Białego w Częstochowie zorganizowali dla uczniów grę miejską pt. Szlakiem pomników Częstochowy. Gra miejska była jednym z elementów realizacji w Szkole Podstawowej nr 31 w Częstochowie unijnego programu europejskiego Erasmus+.

- Wrzesień – w ramach Międzynarodowego Dnia Kropki dla uczniów Szkoły Podstawowej nr 53 w Częstochowie zorganizowano zajęcia rozwijające kreatywność i umiejętność pracy w zespole.

- Październik - w Bibliotece zorganizowano po raz piąty Noc Bibliotek. Hasło tegorocznej edycji brzmiało *Znajdźmy wspólny język*. Głównym celem akcji jest promocja czytelnictwa i bibliotek, kształtowanie kompetencji czytelniczych dzieci i młodzieży oraz integracja lokalnego środowiska.

- Listopad - we współpracy z trzema liceami ogólnokształcącymi – IV LO im. H. Sienkiewicza, II LO im. J. Słowackiego oraz VIII LO Samorządowym w Częstochowie - Biblioteka zorganizowała seminarium poetycko-muzyczne poświęcone Ludmile Marjańskiej i Wisławie Szymborskiej.

- Z różnego rodzaju szkoleń, konferencji, sieci współpracy, lekcji i zajęć bibliotecznych, konkursów, cyklów i programów edukacyjnych w minionym roku skorzystało 9366 osób.

10:44

2019